

# Viera™

Breast ultrasound par **Clarius**®

## Guide de démarrage rapide

**HOLOGIC**®

 **clarius** ultrasound  
anywhere



Pour une assistance technique :  
**Contactez l'assistance technique  
Hologic**



Lisez le manuel du scanner échographique  
Viera pour prendre connaissance de toutes les  
instructions, du glossaire des symboles et des  
informations de sécurité.

# 1 Téléchargement de Clarius App sur iTunes ou le Google Play Store



# 2 Démarrage de Clarius App



# 3 Création d'un compte

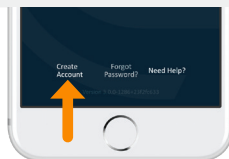

**i** Si vous avez déjà un compte, veuillez vous connecter avec votre compte existant.

# 4 Insertion de la batterie

Une fois que l'application Clarius App est chargée sur votre appareil intelligent, retirez l'onglet de protection de la batterie et insérez-la complètement. Le voyant du scanner clignote en bleu, puis en vert, puis s'éteint ; le scanner est en veille, en attendant le démarrage de l'application.



# 5 Revendication de votre scanner

Vérifiez que votre appareil intelligent est connecté à Internet. Votre scanner disponible pour la revendication prend environ une minute à apparaître dans l'application.

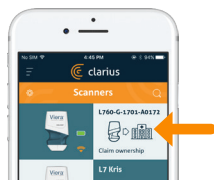

# 6 Création ou sélection d'un établissement

Une fois votre scanner revendiqué, l'application vous demande de créer un nouvel établissement ou de sélectionner un établissement déjà connecté à votre compte.



# 7 Sélection du scanner

Sélectionnez votre nouveau scanner dans la liste.



## 8 Vérification de la roue de connexion

L'application Clarius App est connectée au scanner lorsque la roue de statut est terminée.

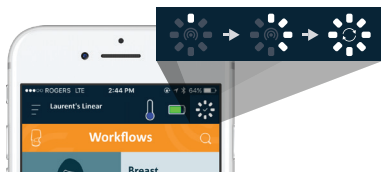

## 9 Passage au réseau Wi-Fi Direct du scanner

Une fois la configuration initiale effectuée, votre scanner Viera se connecte automatiquement à votre appareil intelligent à l'insertion suivante de la batterie. Pour une performance optimale, il est conseillé d'utiliser un appareil intelligent compatible avec le Wi-Fi 5 GHz.

### iOS\*

iOS 11 et versions ultérieures affiche un message à chaque démarrage du scanner. Il vous suffit de toucher le bouton Rejoindre pour que votre scanner se connecte.

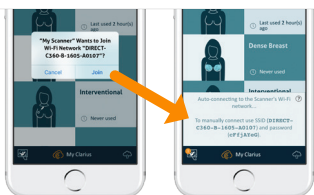

### Android

Un message s'affiche à l'écran pour confirmer la connexion automatique.

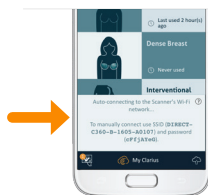

\*REMARQUE : pour iOS 10 ou versions antérieures, les utilisateurs doivent suivre la méthode de configuration manuelle décrite sur [www.clarius.com/wifi](http://www.clarius.com/wifi). L'iPhone 4s n'est compatible avec le Wi-Fi 5 GHz.

**i** Problèmes de connexion ? Essayez la méthode de configuration manuelle décrite ici : [www.clarius.com/wifi](http://www.clarius.com/wifi)

## 10 Démarrage du scan

Sélectionnez le type d'examen dans la liste

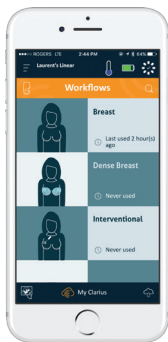

Saisissez les données démographiques des patients ou passez à l'étape suivante

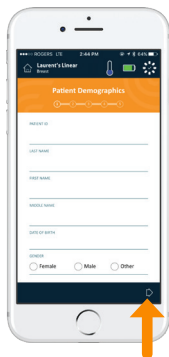

Appuyez sur le bouton en forme de flocon de neige pour afficher l'écran d'imagerie en temps réel

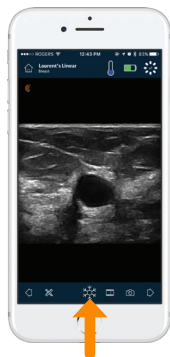

**i** Découvrez les fonctions de scan de base sur [www.clarius.com/tutorials](http://www.clarius.com/tutorials)

## Téléchargement des mises à jour

Dans certains cas, le système vous demande de mettre le logiciel de votre Scanner à jour. Il vous suffit d'appuyer sur **Mise à jour** pour continuer.

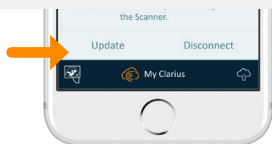

## Pendant une mise à jour

Le voyant du scanner commence à clignoter en bleu, puis en violet pendant la mise à jour du logiciel.

**Ne débranchez pas la batterie pendant la mise à jour.**

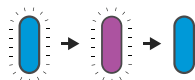

Un voyant violet s'affiche également en haut à droite de l'écran. Une fois la mise à jour terminée, le voyant du scanner devient bleu et la connexion se rétablit automatiquement.

**i** Après la mise à jour, il se peut que vous deviez vous reporter à l'étape 9 pour rétablir la connexion.

## Conseils pratiques

Effectuez une recherche facile dans notre base de connaissances pour découvrir des conseils pratiques sur la configuration et l'utilisation du scanner Viera et de Clarius Cloud.

[www.clarius.com/faq](http://www.clarius.com/faq)

## Appareils supportés

Le scanner Viera fonctionne avec les appareils iOS et Android. Pour consulter une liste des appareils actuellement supportés, veuillez visiter :

[www.clarius.com/devices](http://www.clarius.com/devices)

## Manuels

Pour obtenir gratuitement une version du manuel d'utilisation du scanner échographique Viera, ou pour toute question sur un élément du package, veuillez contacter l'assistance technique Hologic :

### Assistance technique Hologic

**Centre d'assistance aux États-Unis**  
+1-877-371-4372  
+1-781-999-7750  
BreastHealth.Support@hologic.com

**Centre d'assistance en Europe**  
+32 2 711 4545  
BE-Techsupport@hologic.com

**Centre d'assistance en Australie**  
+1-800-264073  
+612-9888-8000  
anz.service@hologic.com

### Fabriqué pour :

**Hologic, Inc.**  
Siège principal  
250 Campus Drive  
Marlborough, MA 01752 États-Unis  
Téléphone : +1.508.263.2900  
[www.hologic.com](http://www.hologic.com)

### Fabriqué par :

**Clarius Mobile Health**  
350-3605 Gilmore Way  
Burnaby, BC, V5G4X5, Canada  
hello@clarius.com  
Téléphone : +1.778.800.9975  
[www.clarius.com](http://www.clarius.com)



Ce dispositif est conforme à la partie 15 des Règles de la FCC. L'utilisation est soumise aux deux conditions suivantes : (1) cet appareil ne doit pas provoquer d'interférences nuisibles, et (2) cet appareil doit accepter les interférences reçues, y compris celles susceptibles de provoquer un dysfonctionnement. Ce produit a prouvé sa conformité à la directive CEM dans des conditions comprenant l'utilisation de périphériques conformes. Il est important que vous utilisiez des périphériques conformes afin de réduire la possibilité de provoquer une interférence avec les radios, les télévisions et les autres appareils électroniques.

15-03-00093, Imprimé au Canada  
T11-031865-FR



Pour une assistance technique :  
**Contactez l'assistance technique Hologic**



Lisez le manuel du scanner échographique Viera pour prendre connaissance de toutes les instructions, du glossaire des symboles et des informations de sécurité.